

Programm und Aktionen 2026

Der Freundeskreis Westfalenpark ist ein gemeinnütziger Verein, der im Jahr 1980 von Repräsentanten dieser Stadt gegründet wurde und sich dem Ziel verbunden fühlt, den Westfalenpark zu unterstützen und zu fördern. Damit verbunden sind Initiativen und Aktionen, die dazu beitragen, diese naturnahe, gärtnerisch anspruchsvolle Erholungs- und Freizeitanlage zu erhalten und maßvoll weiterzuentwickeln. Der Freundeskreis stellt jährlich ein eigenes, von seinen Mitgliedern gestaltetes Programm zusammen. Wir laden Sie herzlich ein, unsere Angebote und Aktionen in der Saison 2026 zu nutzen und freuen uns über Ihren Besuch.

Auch in diesem Jahr werden die meisten **Programmpunkte** und Vorschläge für schöne Stunden im Park **kostenfrei** sein, weil wir alle ehrenamtlich und ohne Honorar tätig sind. Bei zeitintensiven Angeboten (z. B. Workshops) oder Angeboten mit einem besonderen Materialaufwand erheben unsere Anbieter*innen u. U. einen kleinen Kostenbeitrag.

Sollten situationsbedingt Änderungen oder Absagen erforderlich sein, erfolgen Meldungen dazu auf der Homepage westfalenpark.dortmund.de oder unter freundeskreis-westfalenpark.de.

Falls Sie persönlich einmal selbst eine **Anregung an die Parkverwaltung** „loswerden“ möchten, können Sie eine Email richten an westfalenpark@dortmund.de. Dort werden Hinweise entgegengenommen und bearbeitet.

Samstag, 21.03.2026, 11 Uhr "Kehraus" mit Treffen für ein Gruppenfoto

Dieses Mal steht uns ein besonders schönes Treffen zum Reinemachen der



Galerie Torfhaus bevor. Unser **Torfhaus** ist renoviert worden und erstrahlt rechtzeitig zu Beginn der Saison frisch gestrichen und in einem ganz neuen Look. Alle sind herzlich eingeladen, bei den letzten Handgriffen mitzuhelfen.

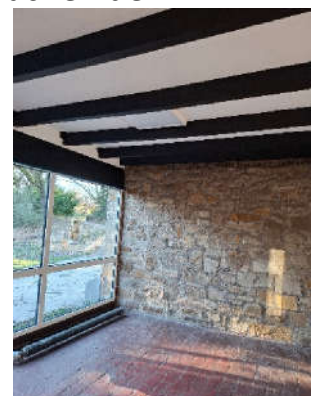

Damit dieser Auftakt in bester Erinnerung bleibt, möchten wir die am "**Kehraus**" teilnehmenden Künstlerinnen und Künstler bitten, ein **eigenes Werk** mitzubringen, um uns damit im neuen Ambiente für ein **Gruppenfoto** zusammenzufinden.



Dienstag, 31.03.2026, 11 Uhr

Offizieller **Start der diesjährigen Torfhaus-Saison** mit den ersten beiden Künstlern Klaus Maull und Wolfgang Staap. Auftakt von 26 spannenden

Galerie Torfhaus im Westfalenpark

Ausstellungen 2026 (täglich von 11 Uhr bis 18 Uhr)

31.03.-06.04.2026 Klaus Maull + Wolfgang Staap
 07.04.-13.04.2026 Christiane Schröder + Christin Lange
 14.04.-20.04.2026 Anna Plesow + Peter Köker
 21.04.-27.04.2026 Nora Nienkammer
 28.04.-04.05.2026 Crista Brenner
 05.05.-11.05.2026 Wolfgang Gombke + Dawid Lucker
 12.05.-18.05.2026 Wolfgang Lachermund + Christa Cieschke-Naundorf
 19.05.-25.05.2026 Helena Schuko-Einhuis + Sabine Balthke-Kaiser
 26.05.-01.06.2026 Sylvia Jouschede + Beate Hauschild
 02.06.-08.06.2026 Merlin Thiel + Violeta Mujic
 09.06.-15.06.2026 Detlef Kaszomski + Jochen Pieper
 16.06.-22.06.2026 Jutta Lorenz + Christina Oberhäuser
 23.06.-29.06.2026 Birgitte Schäfer + Hanna Horn
 30.06.-06.07.2026 Inge Zeller + Susanne Walli
 07.07.-13.07.2026 Maria Demantl + Sounesya Bendaoud
 14.07.-20.07.2026 Beate Bröckchen + Özanna Alhouwailah
 21.07.-27.07.2026 Klara Ausstellungsreihe
 28.07.-03.08.2026 Anja Sander + Uta Vögel
 04.08.-10.08.2026 Diemar Becker + Annette Chierch
 11.08.-17.08.2026 Elisabeth Lohmeyer + Stefan Hamuschka
 18.08.-24.08.2026 Yvonne Wilken + Katrin Rakus
 25.08.-31.08.2026 Birgitte Pflüger
 01.09.-07.09.2026 Werner Sadler + Dirk Schmitz
 08.09.-14.09.2026 Sabina Resch + Christine Schrauer
 15.09.-21.09.2026 Ingrid Manz + Anne-Katrin Ostermeyer
 22.09.-28.09.2026 Marlies Blauth
 29.09.-05.10.2026 Erika Brockmann + Manuel Brockmann
 Internet: freundeskreis-westfalenpark.co
 Ausstellungsleitung:
 Beate Bröckchen: 0231 5347688; Bernd Wenzel: 0723 519119



Torfhaus-Wochen, in denen bis zum 5. Oktober unterschiedlichste Künstlerinnen und Künstler im wöchentlichen Wechsel (immer dienstags) ihre Originalwerke präsentieren.

Der Freundeskreis Westfalenpark e. V. bietet im Rahmen der Ausstellungen von mehr als 46 Künstlern **Mitmachaktionen** oder besondere **Programmpunkte** rund um das Torfhaus an, die von den jeweils Ausstellenden initiiert und betreut werden.

Sonntag, 12.04.2026, 15 Uhr

Mädchen machten einen "Knicks" und Jungen einen "Diener" Kurzweilige Lesung mit Rüdiger Wulf

Im Rahmen der Kunstausstellung von Christiane Schröder und Christin Lange trägt Rüdiger Wulf amüsante und weniger amüsante Erinnerungen an **Kindheit und Jugend in Dortmund zwischen 1900 und 1930** vor.

Was gehörte zur Einschulung in den Tornister? Wozu brauchte der Lehrer einen Rohrstock? Warum war man so stolz auf seine Schülmütze? Was war die Dortmunder Schülerpromenade? Wohin führten Schulausflüge ... und Ausflüge mit den Eltern am Sonntag?

Um diese und ähnliche Fragen geht's bei der unterhaltsamen 45-minütigen Lesung, die Rüdiger Wulf – ehemals Leiter des Westfälischen Schulmuseums in Dortmund-Marten – aus sechs aufgeschriebenen Erinnerungen an Kindheit und Jugendzeit in Dortmund zwischen 1900 und 1930 zusammengestellt hat.

Verfasst haben die Texte der Dichter und Studienrat Erich Lotz (1896-1973), der



sozialkritische Journalist Georg Schwarz (1896-

1943), der Arbeiterschriftsteller und Fotograf

Erich Grisar (1898-1955), der

Musikwissenschaftler und Pädagoge Rudolf

Schroeder (1905-1986), der Stadtbedienstete

und Stadthistoriker Karl Neuhoff (1907-2000)

sowie die Geschäftsfrau und Schriftstellerin Longa Scheel (1915-2003).

Gemeinsam ist ihnen vor allem das eine: Dass sie in Dortmund geboren und aufgewachsen sind.

Ort: Galerie Torfhaus, Kosten: im Parkeintritt inbegriffen

Dienstag, 14.04.2026, 17 Uhr

**Vernissage mit Musik in der
Ausstellung von Anne Pieper und
Peter Kröker**



SyR (Simon Gitarre & Gesang, Rainer Percussion) eröffnen die Ausstellung

musikalisch mit eigenen & adaptierten Coverliedern aus dem Genre Folk, Rock & Jazz. Ausgezeichnet durch besondere Vielseitigkeit & anspruchsvolle Rhythmik.

Ort: Galerie Torfhaus, Kosten: im Parkeintritt inbegriffen

Samstag, 18.04.2026, 14 Uhr

Urban-Sketching Workshop "We show the world one drawing at a time"

Die Malerin Anne Pieper nimmt Sie mit auf eine Reise getreu dem Motto: Wir zeigen die Welt, Zeichnung für Zeichnung. Wir sind eine weltweite Gemeinschaft und zeichnen unsere Umgebung gleich einem visuellen Journalismus.

„Machen Sie mit? Sie haben das noch nie gemacht? Das macht nichts. Dieser Workshop richtet sich auch an Anfänger. Wir zeichnen gemeinsam das Torfhaus oder seine Umgebung. Bitte bringen Sie Ihr eigenes Material mit. Wir brauchen ein Skizzenbuch (oder einen Block), Stifte, Farben (was Sie bevorzugen) und ein Höckerchen.

Ich freue mich, mit Ihnen auf Entdeckungsreise zu gehen“
(Anne Pieper).

Unkostenbeitrag: 7 Euro pro Person

Anmeldung erbeten, Telefon: 015120492839

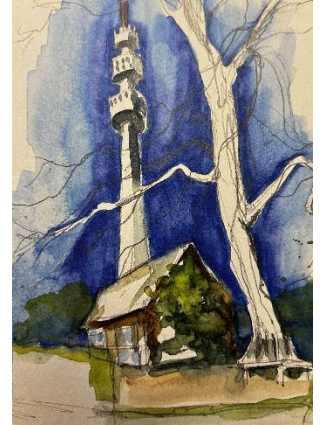

Sonntag, 19.04.2026, 16:30 Uhr

Peka anne Saiten plus ein(e) Delle – Gitarrenmusik in der Galerie

Im Rahmen der Ausstellung von Anne Pieper und Peter Kröker präsentiert das Duo mit zwei Gitarren eigene und ungehörte Coversongs in heimischer Sprache. Sie sind herzlich zur Teilnahme eingeladen.

Ort: Galerie Torfhaus, Kosten: im Parkeintritt inbegriffen

Donnerstag, 23.04. bis Sonntag 26.04.2026

Das kleine Format - Mitmachaktion in der Galerie Torfhaus im Westfalenpark

Vera Nienkemper bietet im Rahmen ihrer Ausstellungswoche **Malkurse** für



creative Menschen mit Erfolgsgarantie für ein vollendetes eigenes Kunstwerk an.

Auf kleinen, 15 cm großen quadratischen, 25 mm hohen MDF-Platten entstehen abstrakte Motive in Serie oder als Einzel-Kunstwerk. Alle Materialien werden gestellt. Pinsel und kreative

Ideen können gerne mitgebracht werden.

Das Angebot für Erwachsene ab 16 Jahren ist kostenfrei. Das Malangebot findet im Zeitraum vom 23. bis 26. April statt. Die Malgruppen sind jeweils auf 6 Personen beschränkt.

Donnerstag, 23. April 2026, 15 bis 17 Uhr

Freitag, 24. April 2026, 15 bis 17 Uhr

Samstag 25. April 2026, 15 bis 17 Uhr

Sonntag, 26. April 2026, 15 bis 17 Uhr

Um **Anmeldung** unter vnh-architekten@web.de oder im architekturatelier Chemnitzer Straße 31 wird gebeten.

Künstlerische Leitung: Vera Nienkemper



Samstag, 02.05. und Sonntag, 03.05.2026, jeweils 12 Uhr

Workshop Entdeckungsreise mit Ton

Die Bildhauerin Christa Bremer (www.christa-bremer.de) stellt ihm Rahmen ihrer Ausstellung in einem Schaffensprozess einen **menschlichen Torso** mit dem Werkstoff Ton her. Dabei können Betrachter erleben, wie im vollplastischen Werk in Aufbautechnik eine Skulptur entsteht.

Mit dieser Darbietung Betrachter*innen eine dem Werkstoff Ton ihrer fachlichen Workshop plastische werden.



bietet sie interessierten Entdeckungsreise an, selbst mit ein Werk zu modellieren. Unter Anleitung können in diesem Formen nach Wahl gestaltet

Der Werkstoff Ton wird zur Verfügung gestellt.

Ort: Galerie Torfhaus, Kosten: im Parkeintritt inbegriffen.

Donnerstag, 14.05.2026, 17 Uhr

Kreativer Foto-Spaziergang zu den Frühlingsblühern

Im Westfalenpark gibt es neben den zahlreichen Rosensorten auch eine Vielzahl von anderen Blütenpflanzen, die gerade im Spätfrühling verzaubern. Die Schönheit dieser Pflanzen (Iris, Pfingstrosen, Blauregen etc.) will Wolfgang Lachermund mit Interessierten und ihren Kameras oder Smartphones kreativ erkunden.



Treffpunkt: Eingang Florianstraße

Kosten: im Parkeintritt inbegriffen

Sonntag, 31.05.2026, 11 Uhr

Jazz-Frühschoppen mit dem HARALD KÖSTER TRIO (HKT)

Mit diesem für uns neuen Format möchten wir Sie herzlich einladen, den nahenden Sommer musikalisch zu begrüßen.



Gemeinsam mit seinen Kollegen freut sich der Dortmunder Pianist Harald Köster darauf, Sie auf eine rhythmisch sinnliche Zeitreise mitzunehmen. Seine bewährten Kompositionen und Jazz-Standards aus mehreren Dekaden wird er in einem unterhaltsam moderierten Programm präsentieren. Foto: André Abbenhaus

Für die leiblichen Genüsse und erfrischenden Getränke sorgt Eberhard Gerbig mit seinem Team.

Ort: Glaspavillon auf der Wiese unterhalb vom Florian-Turm.

Kosten: im Parkeintritt inbegriffen

Dialogtouren für Blinde und Sehende (Dr. Andrea Klotz)

„Im Westfalenpark befindet sich moderne Kunst in einer hohen Dichte. Mal groß und offensichtlich, mal klein und dezenter. Diese vielfältigen Kunstwerke bieten den perfekten Rahmen für eine inklusive Dialogtour zwischen Blinden und Sehenden. Im Laufe der Dialogtouren bilden sich Tandems aus sehenden und blinden Teilnehmenden. Neben dem Erleben der Kunst in der Natur steht also der zwischenmenschliche Austausch im Fokus. Die Kunsthistorikerin Dr. Andrea Klotz holt Sie am Treffpunkt ab und Sie werden den Westfalenpark im wahrsten Sinne des Wortes neu be-grei-fen!

Mit den Dialogtouren für blinde und sehende Menschen (Termine am **13.6. / 22.8. und 2.10.2026**) schafft der Westfalenpark Dortmund Raum für inklusive und Horizont erweiternde Begegnungen auf Augenhöhe. Die Dialogtouren sind eine gemeinsame Initiative vom Westfalenpark Dortmund mit dem Freundeskreis Westfalenpark e.V. und dem Ressort Kunst im öffentlichen Raum.

Samstag, 13.06.2026, 12 - 14 Uhr

(An)fassbare Bilder und Objekte

Der Schwerpunkt dieser interaktiven Führung liegt auf der direkten, unmittelbaren Begegnung mit Kunst. Nicht nur die vielfältigen Skulpturen rund um die Galerie Torfhaus im Herzen des Westfalenparks erwarten uns, sondern insbesondere die Kunstwerke im Inneren der Galerie. Der Künstler Jochen Pieper ist vor Ort. Seine oft dreidimensionalen, teils mit



Naturmaterialien erschaffenen Werke laden zum anfassbaren Dialog ein. Wir freuen uns auf den Austausch mit dem Künstler zu seiner Kreativität, Schaffensweise und der Bedeutung seiner Werke.

Treffpunkt: Abholung an der U-Bahnstation Westfalenpark, am Aufzug in der Unterführung, nahe Eingang Ruhrallee.

Kosten: im Parkeintritt inbegriffen

Anmeldungen bitte bis Di, 09.06.2026, unter westfalenpark@dortmund.de oder Tel. 0231 50-26100.

Sonntag, 14.06.2026, 11 – 18 Uhr

Rosenfest im Park – Kunst- und Kreativmarkt rund um das Torfhaus

Der Freundeskreis und seine Künstlerinnen und Künstler beteiligen sich rund um die Galerie Torfhaus mit einem **Kunst- und Kreativmarkt** am Rosenfest. Nach dem Motto „Kunst + Selbstgemachtes“ werden Gäste des Parks an vielen Ständen mit künstlerischen und handwerklichen „Eigenproduktionen“ erfreut und unterhalten. Die beteiligten Akteure denken sich unterschiedlichste Aktionen aus, die Sie zum Mitmachen einladen.

Dienstag, 30.06. bis Sonntag, 05.07.2026, jeweils 14 bis 17 Uhr

Malen auf Rasenkantstein

Die Ausstellerin **Susanne Weiß** bietet Ihnen einen selbst gestalteten "**Gute-Laune-Stein**" an. Diesen können Sie entweder mit Acrylfarben bemalen, entweder einen vorgemalten Stein aussuchen und ausmalen oder eigenständig kreativ werden.

Farben, Pinsel sowie Steine werden gegen einen Preis von 10 Euro zur Verfügung gestellt. Sorgen Sie für „Gute



Laune“ – bei sich, hier im Park, bei Ihren Freunden und Verwandten - solange der Vorrat reicht –

Ort: Galerie Torfhaus

Sonntag, 05.07.2026, 11 Uhr

Naturfreunde aufgepasst! Libellenexkursion im Westfalenpark

Unser Libellen-Experte Bernd Wenske (Tel. 0173 511 6719) lädt zu seiner



diesjährigen Exkursion ein und bietet Ihnen die Gelegenheit, live die „Edelsteine der Lüfte“ zu beobachten und seinen fachkundigen Ausführungen zu folgen.

Um Anmeldung wird bis 02.07. gebeten per Email: flomilal@gmx.de.

Hinweis: Die Beobachtungen sind in diesem Jahr durch die Bautätigkeit im Park etwas eingeschränkt. Bei Regen, Kälte oder Sturm fällt die Exkursion aus, weil die Libellen dann nicht fliegen.

Treffpunkt: Eingang Florianstraße

Kosten: im Parkeintritt inbegriffen

Samstag, 18.07.2026, 15 Uhr

Live-Performance: Wenn Farben miteinander sprechen -

Osama Alhouweish & Bettina Brökelschen im künstlerischen Dialog

Erleben Sie an diesem Tag eine außergewöhnliche Form der Co-Kreation in unserer Galerie. Die Künstler Osama und Bettina Brökelschen erschaffen gemeinsam vor den Augen des Publikums ein Werk, das die Grenzen des Egos überschreitet.

Das Konzept: Im Zehn-Minuten-Takt wechseln sich beide an der Leinwand ab. Was der eine gerade geschaffen hat, wird vom anderen aufgenommen, ergänzt oder radikal übermalt. Es ist ein Prozess des Loslassens, des Aushaltens und der nonverbalen Kommunikation durch Formen und Farben.



Erst wenn beide Künstler im Einklang mit dem Ergebnis sind, findet das Werk seinen Abschluss. Ein faszinierendes Experiment über Vertrauen und die Dynamik gemeinsamer Kreativität.

Ort: Galerie Torfhaus, Kosten: im Parkeintritt inbegriffen.

Mittwoch, 29.07.2026, 14 Uhr

Acryl-Malworkshop: Libellen malerisch in Szene setzen mit Ute Voigt



In diesem Acryl-Workshop mit der Künstlerin Ute Voigt lassen wir uns von leuchtenden Farben, vom Licht und feinen Details inspirieren. Gemeinsam setzen wir Libellen malerisch in Szene und entdecken, wie filigran Ihre Flügel auf Leinwand wirken können.

Wer mag, kann ein eigenes Libellenfoto mitbringen – es stehen aber auch wunderschöne Vorlagen von Anja

Sander zur Verfügung.

Alle Materialien werden gestellt.

Kostenbeitrag: Acht Euro pro Person

Ort: Galerie Torfhaus (nur bei gutem Wetter)

Die Teilnehmerzahl ist begrenzt, um Anmeldung wird gebeten per E-Mail an:

voigt.ute@t-online.de

Donnerstag, 30.07.2026, 17 Uhr

Libellen-Fotowalk mit der Naturfotografin Anja Sander

Anja Sander verlässt mit Ihnen ihre aktuelle Foto-Ausstellung in der Galerie zu einem interessanten Spaziergang. Nach einer kurzen Einführung besuchen Sie gemeinsam die besten Plätze für die Libellenfotografie.

Sie lassen sich inspirieren von Licht und Natur, von schillernden Farben und feinen Details und versuchen dabei, den Libellen ganz nah zu kommen.

Ob Anfänger oder Fortgeschrittene, jede und jeder ist herzlich willkommen.

Treffpunkt am Torfhaus, Kosten: im Parkeintritt inbegriffen.

Die Teilnehmerzahl ist begrenzt, um Anmeldung wird gebeten per E-Mail an:

kontakt@anja-sander.art



Samstag, 01.08. bis Sonntag 16.08.2026, täglich 13 bis 18 Uhr

PSD BANK PARKSOMMER

Während der Sommerferien verwandelt sich der Westfalenpark Dortmund für zwei Wochen in eine Spiel- und Abenteuerzone für Kinder und Familien. Hier wird täglich ein buntes Programm auf der Wiese am Florianturm und am Regenbogenhaus geboten. Neben sportlichen Herausforderungen sorgen kreative Workshops und ein Mitmachzirkus für extra Ferienspaß. Der Freundeskreis Westfalenpark unterstützt diese Aktion sehr gerne.

Samstag, 22.08.2026, 12 – 14 Uhr

Skulpturengarten für alle Sinne - Dialogtour für Blinde und Sehende mit Kulturhistorikerin Dr. Andrea Klotz

Diese interaktive Führung führt uns in den Skulpturengarten der Galerie Torfhaus. Hier sind ausgesuchte Familien- und Frauen-Skulpturen ausgestellt,



die aus verschiedenen Materialien erschaffen wurden. Wir erkunden die Werke mit allen Sinnen und entdecken neue Dimensionen, wenn wir uns auf ein Objekt mit geschlossenen Augen, aber offenen Ohren und feiner Nase einlassen. Spüren meine Hände lieber Holz, Bronze oder Stein? Welche Figuren und Formen

sprechen mich an? Wir lassen uns von den vielfältigen Werken und den Geschichten, die wir tastend mit allen Sinnen erleben, inspirieren.

Treffpunkt: Abholung an der U-Bahnstation Westfalenpark, am Aufzug in der Unterführung, nahe Eingang Ruhrallee

Kosten: im Parkeintritt inbegriffen

Anmeldungen bitte bis Di, 18.08.2026 unter westfalenpark@dortmund.de oder Tel. 0231 50-26100.

Sonntag, 23.08.2026, 15 Uhr

Mädchen machten einen "Knicks" und Jungen einen "Diener"

Kurzweilige Lesung mit Rüdiger Wulf

Im Rahmen der Kunstausstellung von Yvonne Wilken und Katrin Rakus trägt Rüdiger Wulf amüsante und weniger amüsante Erinnerungen an **Kindheit und Jugend in Dortmund zwischen 1900 und 1930** vor.

Was gehörte zur Einschulung in den Tornister? Wozu brauchte der Lehrer einen Rohrstock? Warum war man so stolz auf seine Schülermütze? Was war die Dortmunder Schülerpromenade? Wohin führten Schulausflüge ... und Ausflüge mit den Eltern am Sonntag?

Um diese und ähnliche Fragen geht's bei der unterhaltsamen 45-minütigen Lesung, die Rüdiger Wulf – ehemals Leiter des Westfälischen Schulmuseums in Dortmund-Marten – aus sechs aufgeschriebenen Erinnerungen an Kindheit und Jugendzeit in Dortmund zwischen 1900 und 1930 zusammengestellt hat.

Verfasst haben die Texte der Dichter und Studienrat Erich Lotz (1896-1973), der sozialkritische Journalist Georg Schwarz (1896-1943), der Arbeiterschriftsteller und Fotograf Erich Grisar (1898-1955), der Musikwissenschaftler und Pädagoge Rudolf Schroeder (1905-1986), der Stadtbedienstete und Stadthistoriker Karl Neuhoff (1907-2000) sowie die Geschäftsfrau und Schriftstellerin Longa Scheel (1915-2003). Gemeinsam ist ihnen vor allem das eine: dass sie in Dortmund geboren und aufgewachsen sind.

Ort: Galerie Torfhaus, **Kosten:** im Parkeintritt inbegriffen



Samstag, 29.08.2026, 16 – 18.30 Uhr

Rockkonzert beim Lichterfest mit der Band „Braut Mary und die eiligen Könige“ am Torfhaus



Die Rockband „Braut Mary und die eiligen Könige“ ist vielen Besucherinnen und Besuchern unserer Veranstaltungen bereits bekannt und sehr beliebt. Deshalb möchten wir wieder herzlich zu einer Party einladen, bei der es laut und rhythmisch zugehen wird, so dass Sie in

lockerer Atmosphäre mitswingen und das Tanzbein schwingen können. Die fünf Musiker der Band spielen bekannte und auch weniger bekannte Blues- und Rock-Klassiker von J. J. Cale, Eric Clapton, John Mayall, Dire Straits, Rolling Stones, The Doors und vielen anderen.

Für das leibliche Wohl stehen Versorgungsstände in unmittelbarer Nähe (gegen Entgelt) bereit.

Ort: rund um die Galerie Torfhaus, Kosten: im Veranstaltungspreis inbegriffen
Hinweis: Der Park ist ansonsten **tagsüber geschlossen** wegen der Aufbautarbeiten für das Lichterfest

Freitag, 04.09.2026, 17 Uhr

Picknick am Torfhaus unter der Linde für Mitglieder und die, die es werden wollen.

Wir möchten alle Mitglieder ganz herzlich einladen zu einem schönen Sommernachmittag, um uns auszutauschen, besser kennenzulernen oder



einfach nur zu quatschen. Dazu veranstalten wir eine **Mitbring-Party** rund um das historische und idyllisch gelegene Torfhaus mitten im Westfalenpark. Das heißt, jede, die und jeder, der Lust hat zu kommen, sich mit einem kulinarischen Beitrag zu beteiligen oder anderweitig zum Gelingen des Picknicks (z. B. mit einem Musikinstrument wie Gitarre) beizutragen, kann sich gerne melden bei Monika Greve, monika.greve@gmx.net, oder telefonisch 0173 2747206. Tische, Stühle, gute Laune, gekühlte Getränke und super Wetter liefern

wir. Alles andere soll individuell beigesteuert werden. Wir freuen uns auf ganz viele Mitmachende und leckere Inspirationen.

Ort: Platz vor der Galerie Torfhaus

Samstag, 05.09.2026, Workshop 11 – 18 Uhr

Obst, das im Wasser zu Kunst mutiert! - Splash-Fotografie erleben

Der Freundeskreis lädt interessierte Neugierige zu fotografischen Experimenten mit Obst und anderen Dingen ins Torfhaus ein. Bestimmt haben Sie schon einmal Bilder von Gegenständen gesehen, die ins Wasser fallen und dabei sehr schöne Wasserspritzer entstehen lassen. Solche animierten Bilder können unter Anleitung von Fotokünstler Dirk Schmitz von den Teilnehmerinnen und Teilnehmern selbst produziert und fotografisch festgehalten werden. Es ist spannend, welches - oft künstlerisch anmutendes - Ergebnis erzielt wird, wenn eine Kamera auf Serienaufnahme gestellt wird und Objekte in ein befülltes Aquarium geworfen werden.



Wer Lust hat, sich an solchen Aufnahmen zu versuchen, ist herzlich willkommen. Bringen Sie Ihre Kamera (DSLR, Kompaktkamera, Handy, ganz egal was) mit und lassen Sie uns Spaß an der Fotografie haben.

Ort: Galerie Torfhaus

Teilnahme: ohne Voranmeldung, kommt einfach vorbei.

Kosten: im Parkeintritt enthalten

Sonntag, 06.09.2026, Workshop 11 – 18 Uhr

Wechselbilder – individuelle Digitalkunst

Das Wechselbild spielt mit dem Auge des Betrachters. Es besteht aus zwei Bildern, je nachdem von welcher Seite man schaut, sieht man das eine Bild oder das andere. Obwohl diese Technik der



Bilddarstellung schon sehr alt ist, sie stammt aus dem 18. Jahrhundert, hat der optische Effekt bis heute nichts von seiner Faszination eingebüßt.

Der Digitalkünstler Werner Bedorf bietet im Rahmen seiner Ausstellung die Erstellung individueller Wechselbilder als Druckvorlage zur Selbstfertigstellung an. Mitzubringen sind dafür jeweils zwei Fotos auf USB-Stick oder SD-Karte.

Ggf. können die Fotos auch noch spontan vor Ort aufgenommen werden. Für die Fertigstellung sollten – wenn möglich – ein Lineal und ein Werkzeug zum Anritzen (z. B. eine vollständig leer geschriebene Kugelschreibermine) mitgebracht werden.

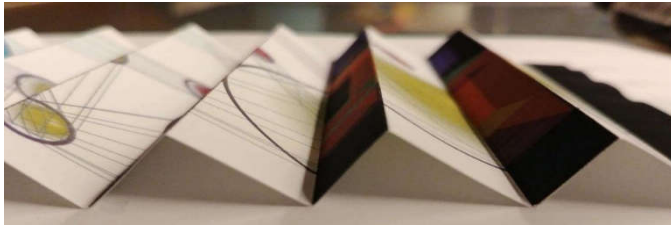

Ansonsten kann die Fertigstellung nach gedruckter Anleitung auch zu Hause erfolgen.

Für jede gedruckte

Wechselbildvorlage bitten wir um eine Kostenbeteiligung von 1 Euro für Fotopapier und Druckerfarbe. Ansonsten ist das Angebot kostenfrei.

Keine Anmeldung erforderlich, es können aber ggf. Wartezeiten entstehen.

Ort: Galerie Torfhaus

Samstag, 12.09. und Sonntag, 13.09.2026, 15 – ca. 17:30 Uhr

Thema: Linie und Farbe

Am Beispiel von floralen Motiven verwenden wir Fineliner und Aquarellfarbe um farbenfrohe, expressive kleine Werke auf Postkarten zu kreieren.

Das Material wird gestellt.

Der Unkostenbeitrag beträgt 5 Euro pro Person.

Ort: Galerie Torfhaus

Freie Plätze: 5, Anmeldung bitte per E-Mail:

chschrader@outlook.com oder

telefonisch: 01578 5599667



Freitag, 02.10.2026, 16 – 18 Uhr

"Holzkunst, die berührt" – Dialogtour für Blinde und Sehende mit Kulturhistorikerin Dr. Andrea Klotz

In dieser interaktiven Führung liegt der Fokus auf dem Material Holz: Einerseits in seiner natürlichen Form am lebenden Baum, andererseits als gestaltete Skulptur. Der aktuell in der Galerie Torfhaus ausstellende Holzkünstler Manuel Brockmann ist vor Ort und nimmt uns mit auf eine Reise zu seinen Werken. Welches Holz ist für Skulpturen geeignet? Worauf kommt es beim Arbeiten mit der Kettensäge an? Im Gespräch mit dem Künstler gibt es viele Infos, spannende Berichte und einige Aha-Momente.



Treffpunkt: Abholung an der U-Bahnstation Westfalenpark, am Aufzug in der Unterführung, nahe Eingang Ruhrallee

Kosten: im Parkeintritt inbegriffen

Anmeldungen bitte bis Di, 29.09.2026 unter westfalenpark@dortmund.de oder Tel. 0231 50-26100.

Sonntag, 11.10.2026, 11 – 18 Uhr Herbstmarkt im Park „Malerei trifft Holz, trifft kreatives Gestalten. Und die Kettensäge ist dabei!“

Beim Herbstmarkt und zum Abschluss der diesjährigen Sommersaison rund um unsere Galerie Torfhaus bieten die beiden Ausstellenden Erika und Manuel Brockmann noch einmal etwas Besonderes an. Mutter und Sohn sind beide künstlerisch tätig: Sie als leidenschaftliche Malerin, er als Holzkünstler, der aus Baumresten, Ästen u. Ä. Fundstücken Holzobjekte gestaltet und diesen damit einen ganz neuen einzigartigen Sinn und ein lebendiges Aussehen verleiht. **Manuel Brockmann** wird Beispiele seines Wirkens zeigen, indem er mit der Kettensäge, Dremel und anderem schweren Gerät neue Kunstobjekte live vor Ihren Augen erschafft.



Als **Mitmachaktion** für kleine und große Gäste dürfen Holzobjekte aus



Baumscheiben, Zapfen, Gräsern oder anderen Naturmaterialien mit Filz, Perlen oder „Glitzerkram“ dekoriert, individuell gestaltet und anschl. mitgenommen werden.

Kostenbeitrag: entfällt, es wird um eine Spende gebeten.

Samstag, 08.11.2026

St. Martins-Umzug im Westfalenpark

Heute findet der traditionelle St. Martins-Umzug statt.

Seit vielen Jahren unterstützt der Freundeskreis dieses Fest, um allen Kindern ein schönes Laternenfest zu ermöglichen. Inzwischen ist es der größte St.

Martins-Umzug in unserer Stadt. Einzelheiten dazu werden rechtzeitig bekannt gegeben.

Mittwoch, 16.12.2026, 16 Uhr – bitte vormerken!!!

Mitgliederversammlung vom Freundeskreis Westfalenpark e. V. mit gemütlicher Jahresabschlussfeier im Park.

Dortmund, im März 2026

Freundeskreis Westfalenpark e. V.

Monika Greve